

# IBD

LAS NAVAS DE LA CONCEPCIÓN

## INVENTARIO MUNICIPAL DE BIENES Y DERECHOS

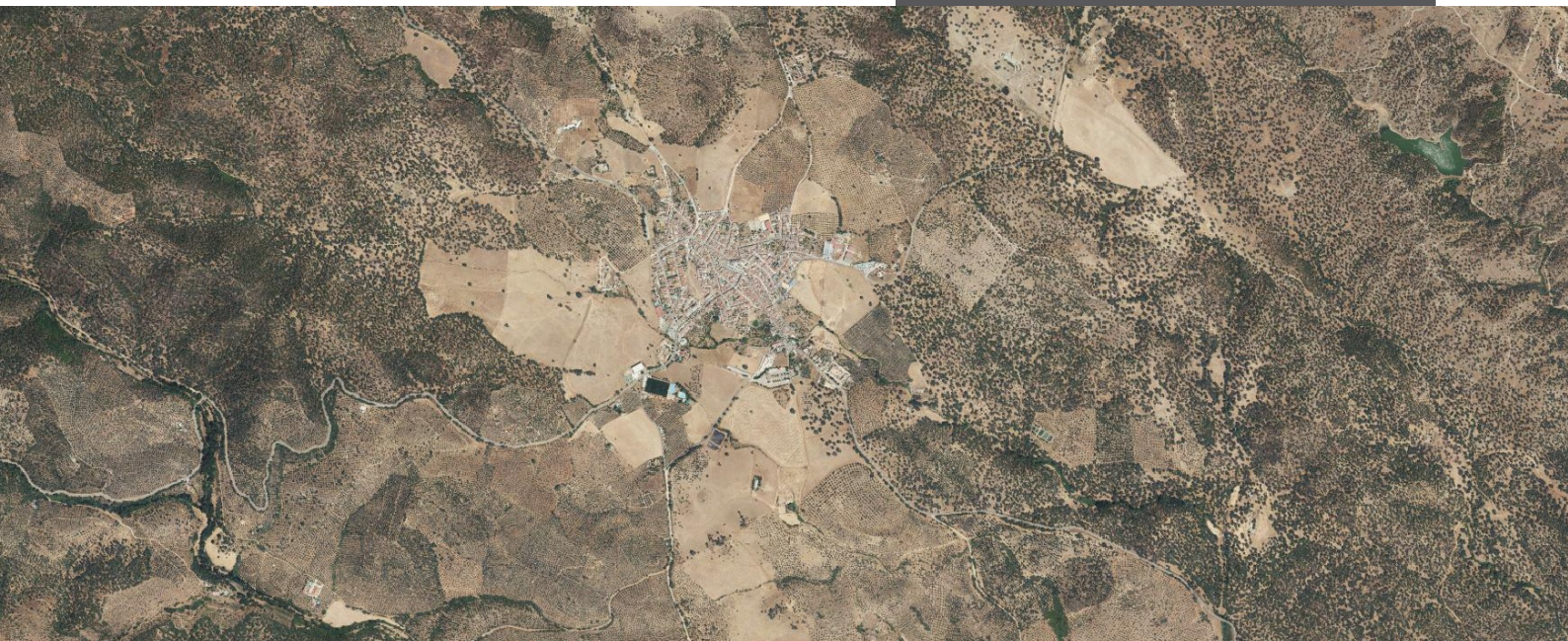

INMUEBLES: VÍAS RÚSTICAS - CAMINOS



INVENTARIO MUNICIPAL DE BIENES Y DERECHOS  
Excmo. Ayuntamiento de Las Navas de la Concepción



EMPARTE  
ARQUITECTOS

# INVENTARIO MUNICIPAL DE BIENES Y DERECHOS

**BASE DE DATOS**

INMUEBLES: VÍAS RÚSTICAS - CAMINOS

# IBD

LAS NAVAS DE LA CONCEPCIÓN

**INDICE 1.5 : INMUEBLES: VÍAS RÚSTICAS - CAMINOS**

FICHA	DENOMINACIÓN	LOCALIZACIÓN	LONGITUD	VALORACIÓN
1.5.001	CAMINO DE LA ERMITA	Se corresponde con Polígono 3 Parcela 9004	2.613,00 m	0,00 €
1.5.002	CAMINO DE REYES	Se corresponde con Polígono 10 Parcela 9001	782,00 m	0,00 €
1.5.003	CAMINO DE LA MOLINETA	Se corresponde con parte de un tramo del Polígono 9 Parcela 9020 (parte Oeste).	1.782,00 m	0,00 €
1.5.004	CAMINO DE LOS NOGALILLOS	Se corresponde con parte de un tramo del Polígono 9 Parcela 9020 (parte Este) y con el Polígono 10 Parcela 9004	4.493,00 m	0,00 €
1.5.005	CAMINO DE LA VENTA	Partiendo la zona noroeste del núcleo urbano de Las Navas de la Concepción atraviesa el Polígono 3 Parcela 35.	1.244,00 m	0,00 €
1.5.006	CAMINO DEL QUEGIGO	Se corresponde con parte de un tramo del Polígono 3 Parcela 9006 (zona Este) y discurre en la zona Oeste a través del Polígono 3 Parcela 11, 12 y 34	3.094,00 m	0,00 €
1.5.007	CAMINO CUESTA MANOLO	Se corresponde con Polígono 3 Parcela 9003	2.571,00 m	0,00 €
1.5.008	CAMINO DE LA QUINTA	Se corresponde con Polígono 4 Parcela 9011, posteriormente discurre por Polígono 4 Parcela 61 y al final con parte del Polígono 4 parcela 9007	180,00 m	0,00 €
1.5.009	CAMINO DE LA PUEBLA DE LOS INFANTES	Se corresponde con Polígono 9 Parcela 9011, con Polígono 10 Parcela 9014, con parte del Polígono 10 Parcela 9012, y por la subparcela d del Polígono 10 Parcela 61	9.115,00 m	0,00 €
1.5.010	CAMINO DE FUENTE OVEJUNA	Se corresponde con Polígono 4 Parcela 9017, con parte del Polígono 4 Parcela 9013, con Polígono 5 Parcela 9004, con parte del Polígono 1 Parcela 9022 y con parte de Polígono 1 Parcela 9005	8.401,00 m	0,00 €
1.5.011	CAMINO DE MARCHA NOCHE	Se corresponde con parte del Polígono 4 Parcela 9013.	525,00 m	0,00 €
1.5.012	CAMINO DE ESCAMILLAS	Se corresponde con parte del Polígono 8 Parcela 9002.	436,00 m	0,00 €
1.5.013	CAMINO DE LA VIÑUELA	Se corresponde con parte del Polígono 1 Parcela 9022.	1.450,00 m	0,00 €
1.5.014	CAMINO DE SAN CALIXTO	Discurre por la zona central del Polígono 8 y la zona sur del Polígono 6.	3.960,00 m	0,00 €
1.5.015	CAMINO DE SANTA MARTA	Discurre aproximadamente por las zonas límite del Polígono 8 y 4 y del Polígono 6 y 5.	3.530,00 m	0,00 €

**INDICE 1.5 : INMUEBLES: VÍAS RÚSTICAS - CAMINOS**

FICHA	DENOMINACIÓN	LOCALIZACIÓN	LONGITUD	VALORACIÓN
1.5.016	CAMINO DE JUCALÓN	Discorre a través del por el Polígono 4 parcela 81 y en la zona Oeste por su límite con la parcela 84.	1.832,00 m	0,00 €

<b>1.5. VALORACIÓN TOTAL EPÍGRAFE: 1. INMUEBLES, SUBEPÍGRAFE: 5. VÍAS RÚSTICAS - CAMINOS</b>	<b>0,00 €</b>
--	---------------



**DENOMINACIÓN: CAMINO DE LA ERMITA**

<b>DENOMINACIÓN</b>	<b>CAMINO DE LA ERMITA</b>
<b>REF. CATASTRAL</b>	Se corresponde con Polígono 3 Parcela 9004
<b>EPÍGRAFE Y SUBEPÍGRAFE</b>	INMUEBLES: Vías Rústicas
<b>NAT. Y CLASIF. DEL INMUEBLE</b>	Rústica
<b>CALIFICACIÓN</b>	DOMINIO PÚBLICO: Uso Público
<b>POSESIÓN</b>	Propiedad
<b>TIPO DE INVENTARIO</b>	Bienes, derechos y obligaciones de la Entidad Local
<b>PGCP</b>	2120 Inmovilizaciones materiales. Infraestructuras.

DOCUMENTACIÓN DE SOPORTE		
FECHA	DESCRIPCIÓN	OBSERVACIONES
-	-	-

DETALLES SOBRE VIA RUSTICA-CAMINO			
<b>LONGITUD VÍA</b>	2.613,00 m	<b>ANCHURA MEDIA</b>	6,00 m
<b>SUPERFICIE</b>	15.732,00 m2	<b>ESTADO</b>	Bueno
<b>ORIENTACIÓN:</b> SE-NO			
<b>DESCRIPCIÓN FUNCIONAL</b>			
CIRCULACIÓN DE PERSONAS, VEHÍCULOS Y SEMOVIENTES			
<b>DESCRIPCIÓN DETALLADA</b>			
Camino que discurre de Sureste a Noroeste, partiendo de la carretera A-8202 y desembocando en La Ermita. Discurre paralelo a la rivera de Ciudadaja y al límite del Término municipal con Constantina. Discurre entre los paraje de La Venta y La Cierva			
<b>Observaciones:</b>			

DATOS DE REGISTRO
No constan datos de inscripción en el registro de la propiedad

DATOS ADQUISICIÓN			
<b>FORMA</b>	Inmemorial		
<b>TÍTULO</b>	No consta	<b>FECHA</b>	No consta
<b>TRASMITENTE</b>	No consta		
<b>VALOR DE ADQUISICIÓN</b>	No consta		
<b>Observaciones:</b>			

VALORACIÓN				
TIPO A/T	DESCRIPCIÓN	UNIDADES	VALORACIÓN	ESTADO
Tasación	Sin valor de mercado realizable		0,00 €	Bueno
<b>Observaciones:</b>				

**DENOMINACIÓN: CAMINO DE REYES**

<b>DENOMINACIÓN</b>	<b>CAMINO DE REYES</b>
<b>REF. CATASTRAL</b>	Se corresponde con Polígono 10 Parcela 9001
<b>EPÍGRAFE Y SUBEPÍGRAFE</b>	INMUEBLES: Vías Rústicas
<b>NAT. Y CLASIF. DEL INMUEBLE</b>	Rústica
<b>CALIFICACIÓN</b>	DOMINIO PÚBLICO: Uso Público
<b>POSESIÓN</b>	Propiedad
<b>TIPO DE INVENTARIO</b>	Bienes, derechos y obligaciones de la Entidad Local
<b>PGCP</b>	2120 Inmovilizaciones materiales. Infraestructuras.

DOCUMENTACIÓN DE SOPORTE		
FECHA	DESCRIPCIÓN	OBSERVACIONES
-	-	-

DETALLES SOBRE VIA RUSTICA-CAMINO			
<b>LONGITUD VÍA</b>	782,00 m	<b>ANCHURA MEDIA</b>	6,00 m
<b>SUPERFICIE</b>	4.663,00 m <sup>2</sup>	<b>ESTADO</b>	Bueno
<b>ORIENTACIÓN:</b> N - S			
DESCRIPCIÓN FUNCIONAL			
CIRCULACIÓN DE PERSONAS, VEHÍCULOS Y SEMOVIENTES			
DESCRIPCIÓN DETALLADA			
Camino que discurre de Norte a Sur, partiendo de la carretera SE-7104 y desembocando en el Camino de la Puebla de los Infantes. Discurre por el paraje de Los Reyes.			
<b>Observaciones:</b>			

DATOS DE REGISTRO
No constan datos de inscripción en el registro de la propiedad

DATOS ADQUISICIÓN			
<b>FORMA</b>	Inmemorial		
<b>TÍTULO</b>	No consta	<b>FECHA</b>	No consta
<b>TRASMITENTE</b>	No consta		
<b>VALOR DE ADQUISICIÓN</b>	No consta		
<b>Observaciones:</b>			

VALORACIÓN				
TIPO A/T	DESCRIPCIÓN	UNIDADES	VALORACIÓN	ESTADO
Tasación	Sin valor de mercado realizable		0,00 €	Bueno
<b>Observaciones:</b>				

**DENOMINACIÓN: CAMINO DE LA MOLINETA**

<b>DENOMINACIÓN</b>	<b>CAMINO DE LA MOLINETA</b>
<b>REF. CATASTRAL</b>	Se corresponde con parte de un tramo del Polígono 9 Parcela 9020 (parte Oeste).
<b>EPÍGRAFE Y SUBEPÍGRAFE</b>	INMUEBLES: Vías Rústicas
<b>NAT. Y CLASIF. DEL INMUEBLE</b>	Rústica
<b>CALIFICACIÓN</b>	DOMINIO PÚBLICO: Uso Público
<b>POSESIÓN</b>	Propiedad
<b>TIPO DE INVENTARIO</b>	Bienes, derechos y obligaciones de la Entidad Local
<b>PGCP</b>	2120 Inmovilizaciones materiales. Infraestructuras.

DOCUMENTACIÓN DE SOPORTE		
FECHA	DESCRIPCIÓN	OBSERVACIONES
-	-	-

DETALLES SOBRE VIA RUSTICA-CAMINO			
<b>LONGITUD VÍA</b>	1.782,00 m	<b>ANCHURA MEDIA</b>	6,00 m
<b>SUPERFICIE</b>	10.660,00 m2	<b>ESTADO</b>	Bueno
<b>ORIENTACIÓN:</b> NE - SO			
DESCRIPCIÓN FUNCIONAL			
CIRCULACIÓN DE PERSONAS, VEHÍCULOS Y SEMOVIENTES			
DESCRIPCIÓN DETALLADA			
Camino que discurre de Noreste a Suroeste, partiendo del camino de Los Nogalillos y desembocando en el límite del término municipal con Constantina. Discurre por el paraje de La Molineta.			
<b>Observaciones:</b>			

DATOS DE REGISTRO
No constan datos de inscripción en el registro de la propiedad

DATOS ADQUISICIÓN			
<b>FORMA</b>	Inmemorial		
<b>TÍTULO</b>	No consta	<b>FECHA</b>	No consta
<b>TRASMITENTE</b>	No consta		
<b>VALOR DE ADQUISICIÓN</b>	No consta		
<b>Observaciones:</b>			

VALORACIÓN				
TIPO A/T	DESCRIPCIÓN	UNIDADES	VALORACIÓN	ESTADO
Tasación	Sin valor de mercado realizable		0,00 €	Bueno
<b>Observaciones:</b>				

**DENOMINACIÓN: CAMINO DE LOS NOGALILLOS**

<b>DENOMINACIÓN</b>	<b>CAMINO DE LOS NOGALILLOS</b>
<b>REF. CATASTRAL</b>	Se corresponde con parte de un tramo del Polígono 9 Parcela 9020 (parte Este) y con el Polígono 10 Parcela 9004
<b>EPÍGRAFE Y SUBEPÍGRAFE</b>	INMUEBLES: Vías Rústicas
<b>NAT. Y CLASIF. DEL INMUEBLE</b>	Rústica
<b>CALIFICACIÓN</b>	DOMINIO PÚBLICO: Uso Público
<b>POSESIÓN</b>	Propiedad
<b>TIPO DE INVENTARIO</b>	Bienes, derechos y obligaciones de la Entidad Local
<b>PGCP</b>	2120 Inmovilizaciones materiales. Infraestructuras.

**DOCUMENTACIÓN DE SOPORTE**

FECHA	DESCRIPCIÓN	OBSERVACIONES
-	-	-

**DETALLES SOBRE VIA RUSTICA-CAMINO**

<b>LONGITUD VÍA</b>	4.493,00 m	<b>ANCHURA MEDIA</b>	6,00 m
<b>SUPERFICIE</b>	27.022,00 m <sup>2</sup>	<b>ESTADO</b>	Bueno
<b>ORIENTACIÓN:</b>	NO - SE		
<b>DESCRIPCIÓN FUNCIONAL</b>			
CIRCULACIÓN DE PERSONAS, VEHÍCULOS Y SEMOVIENTES			
<b>DESCRIPCIÓN DETALLADA</b>			
Camino que discurre de Noroeste a Sureste, partiendo de la Carretera A- 8202 y desembocando en el Camino de la Puebla de los Infantes. Discurre por el paraje de El Lagar y Nogalillos.			
<b>Observaciones:</b>	Casi todo el recorrido del camino aparece reflejado en el bosquejo planimétrico de 1873, con el nombre de Camino de las Minas y a las Labores		

**DATOS DE REGISTRO**

No constan datos de inscripción en el registro de la propiedad

**DATOS ADQUISICIÓN**

<b>FORMA</b>	Inmemorial		
<b>TÍTULO</b>	No consta	<b>FECHA</b>	No consta
<b>TRASMITENTE</b>	No consta		
<b>VALOR DE ADQUISICIÓN</b>	No consta		
<b>Observaciones:</b>			

**VALORACIÓN**

TIPO A/T	DESCRIPCIÓN	UNIDADES	VALORACIÓN	ESTADO
Tasación	Sin valor de mercado realizable		<b>0,00 €</b>	Bueno
<b>Observaciones:</b>				

**DENOMINACIÓN: CAMINO DE LA VENTA**

<b>DENOMINACIÓN</b>	<b>CAMINO DE LA VENTA</b>
<b>REF. CATASTRAL</b>	Partiendo la zona noroeste del núcleo urbano de Las Navas de la Concepción atraviesa el Polígono 3 Parcela 35.
<b>EPÍGRAFE Y SUBEPÍGRAFE</b>	INMUEBLES: Vías Rústicas
<b>NAT. Y CLASIF. DEL INMUEBLE</b>	Rústica
<b>CALIFICACIÓN</b>	DOMINIO PÚBLICO: Uso Público
<b>POSESIÓN</b>	Propiedad
<b>TIPO DE INVENTARIO</b>	Bienes, derechos y obligaciones de la Entidad Local
<b>PGCP</b>	2120 Inmovilizaciones materiales. Infraestructuras.

DOCUMENTACIÓN DE SOPORTE		
FECHA	DESCRIPCIÓN	OBSERVACIONES
-	-	-

DETALLES SOBRE VIA RUSTICA-CAMINO			
<b>LONGITUD VÍA</b>	1.244,00 m	<b>ANCHURA MEDIA</b>	5,00 m
<b>SUPERFICIE</b>	6.193,00 m <sup>2</sup>	<b>ESTADO</b>	Bueno
<b>ORIENTACIÓN:</b> NO - SE			
DESCRIPCIÓN FUNCIONAL			
CIRCULACIÓN DE PERSONAS, VEHÍCULOS Y SEMOVIENTES			
DESCRIPCIÓN DETALLADA			
Camino que discurre de Noreste a Suroeste, partiendo la zona noroeste del núcleo urbano de Las Navas de la Concepción y desembocando Carretera A-8202. Discurre por el paraje de El Búho.			
<b>Observaciones:</b>	El recorrido del camino coincide con el tramo Este del camino reflejado en el bosquejo planimétrico de 1873, con el nombre de Camino de Constantina.		

DATOS DE REGISTRO
No constan datos de inscripción en el registro de la propiedad

DATOS ADQUISICIÓN			
<b>FORMA</b>	Inmemorial		
<b>TÍTULO</b>	No consta	<b>FECHA</b>	No consta
<b>TRASMITENTE</b>	No consta		
<b>VALOR DE ADQUISICIÓN</b>	No consta		
<b>Observaciones:</b>			

VALORACIÓN				
TIPO A/T	DESCRIPCIÓN	UNIDADES	VALORACIÓN	ESTADO
Tasación	Sin valor de mercado realizable		0,00 €	Bueno
<b>Observaciones:</b>				



**DENOMINACIÓN: CAMINO DEL QUEGIGO**

<b>DENOMINACIÓN</b>	<b>CAMINO DEL QUEGIGO</b>
<b>REF. CATASTRAL</b>	Se corresponde con parte de un tramo del Polígono 3 Parcela 9006 (zona Este) y discurre en la zona Oeste a través del Polígono 3 Parcela 11, 12 y 34
<b>EPÍGRAFE Y SUBEPÍGRAFE</b>	INMUEBLES: Vías Rústicas
<b>NAT. Y CLASIF. DEL INMUEBLE</b>	Rústica
<b>CALIFICACIÓN</b>	DOMINIO PÚBLICO: Uso Público
<b>POSESIÓN</b>	Propiedad
<b>TIPO DE INVENTARIO</b>	Bienes, derechos y obligaciones de la Entidad Local
<b>PGCP</b>	2120 Inmovilizaciones materiales. Infraestructuras.

**DOCUMENTACIÓN DE SOPORTE**

FECHA	DESCRIPCIÓN	OBSERVACIONES
-	-	-

**DETALLES SOBRE VIA RUSTICA-CAMINO**

<b>LONGITUD VÍA</b>	3.094,00 m	<b>ANCHURA MEDIA</b>	5,60 m
<b>SUPERFICIE</b>	17.520,00 m <sup>2</sup>	<b>ESTADO</b>	Bueno

**ORIENTACIÓN:** E-O

**DESCRIPCIÓN FUNCIONAL**

CIRCULACIÓN DE PERSONAS, VEHÍCULOS Y SEMOVIENTES

**DESCRIPCIÓN DETALLADA**

Camino que discurre de Este a Oeste, partiendo de la Carretera SE-8101 y desembocando en el límite del término municipal con Constantina en el Camino de La Ermita. Discurre entre el paraje El Búho y La Venta.

**Observaciones:** El recorrido del camino aparece reflejado en el bosquejo planimétrico de 1873, con el nombre de Camino de Quegigo

**DATOS DE REGISTRO**

No constan datos de inscripción en el registro de la propiedad

**DATOS ADQUISICIÓN**

<b>FORMA</b>	Inmemorial		
<b>TÍTULO</b>	No consta	<b>FECHA</b>	No consta
<b>TRASMITENTE</b>	No consta		
<b>VALOR DE ADQUISICIÓN</b>	No consta		

**Observaciones:**
**VALORACIÓN**

TIPO A/T	DESCRIPCIÓN	UNIDADES	VALORACIÓN	ESTADO
Tasación	Sin valor de mercado realizable		<b>0,00 €</b>	Bueno

**Observaciones:**

**DENOMINACIÓN: CAMINO CUESTA MANOLO**

<b>DENOMINACIÓN</b>	<b>CAMINO CUESTA MANOLO</b>
<b>REF. CATASTRAL</b>	Se corresponde con Polígono 3 Parcela 9003
<b>EPÍGRAFE Y SUBEPÍGRAFE</b>	INMUEBLES: Vías Rústicas
<b>NAT. Y CLASIF. DEL INMUEBLE</b>	Rústica
<b>CALIFICACIÓN</b>	DOMINIO PÚBLICO: Uso Público
<b>POSESIÓN</b>	Propiedad
<b>TIPO DE INVENTARIO</b>	Bienes, derechos y obligaciones de la Entidad Local
<b>PGCP</b>	2120 Inmovilizaciones materiales. Infraestructuras.

DOCUMENTACIÓN DE SOPORTE		
FECHA	DESCRIPCIÓN	OBSERVACIONES
-	-	-

DETALLES SOBRE VIA RUSTICA-CAMINO			
<b>LONGITUD VÍA</b>	2.571,00 m	<b>ANCHURA MEDIA</b>	7,00 m
<b>SUPERFICIE</b>	18.148,00 m <sup>2</sup>	<b>ESTADO</b>	Bueno
<b>ORIENTACIÓN:</b> E - O			
DESCRIPCIÓN FUNCIONAL			
CIRCULACIÓN DE PERSONAS, VEHÍCULOS Y SEMOVIENTES			
DESCRIPCIÓN DETALLADA			
Camino que discurre de Este a Oeste, partiendo de la Carretera SE-8101 y desembocando en el límite del término municipal con Constantina. Discurre entre el paraje Santiago y Cerro del Esparto.			
<b>Observaciones:</b>	Coincide con parte del camino que aparece reflejado en el bosquejo planimétrico de 1873, con el nombre de Camino de San Nicolas		

DATOS DE REGISTRO
No constan datos de inscripción en el registro de la propiedad

DATOS ADQUISICIÓN			
<b>FORMA</b>	Inmemorial		
<b>TÍTULO</b>	No consta	<b>FECHA</b>	No consta
<b>TRASMITENTE</b>	No consta		
<b>VALOR DE ADQUISICIÓN</b>	No consta		
<b>Observaciones:</b>			

VALORACIÓN				
TIPO A/T	DESCRIPCIÓN	UNIDADES	VALORACIÓN	ESTADO
Tasación	Sin valor de mercado realizable		0,00 €	Bueno
<b>Observaciones:</b>				

**DENOMINACIÓN: CAMINO DE LA QUINTA**

<b>DENOMINACIÓN</b>	<b>CAMINO DE LA QUINTA</b>
<b>REF. CATASTRAL</b>	Se corresponde con Polígono 4 Parcela 9011, posteriormente discurre por Polígono 4 Parcela 61 y al final con parte del Polígono 4 parcela 9007
<b>EPÍGRAFE Y SUBEPÍGRAFE</b>	INMUEBLES: Vías Rústicas
<b>NAT. Y CLASIF. DEL INMUEBLE</b>	Rústica
<b>CALIFICACIÓN</b>	DOMINIO PÚBLICO: Uso Público
<b>POSESIÓN</b>	Propiedad
<b>TIPO DE INVENTARIO</b>	Bienes, derechos y obligaciones de la Entidad Local
<b>PGCP</b>	2120 Inmovilizaciones materiales. Infraestructuras.

DOCUMENTACIÓN DE SOPORTE		
FECHA	DESCRIPCIÓN	OBSERVACIONES
-	-	-

DETALLES SOBRE VIA RUSTICA-CAMINO			
<b>LONGITUD VÍA</b>	3091,00 m	<b>ANCHURA MEDIA</b>	6,50 m
<b>SUPERFICIE</b>	20.113,00 m2	<b>ESTADO</b>	Regular
<b>ORIENTACIÓN:</b>	SE - NO		
<b>DESCRIPCIÓN FUNCIONAL</b>			
CIRCULACIÓN DE PERSONAS, VEHÍCULOS Y SEMOVIENTES			
<b>DESCRIPCIÓN DETALLADA</b>			
Camino que discurre de Sureste a Noroeste, partiendo de la zona norte del núcleo urbano de Las Navas de la Concepción y desembocando en la Carretera SE- 8102 . Discurre por paraje La Quinta y la Cuesta de Los Caberos			
<b>Observaciones:</b>	Coincide con parte del camino que aparece reflejado en el bosquejo planimétrico de 1873, con el nombre de Camino de Alanís		

DATOS DE REGISTRO
No constan datos de inscripción en el registro de la propiedad

DATOS ADQUISICIÓN			
<b>FORMA</b>	Inmemorial		
<b>TÍTULO</b>	No consta	<b>FECHA</b>	No consta
<b>TRASMITENTE</b>	No consta		
<b>VALOR DE ADQUISICIÓN</b>	No consta		
<b>Observaciones:</b>			

VALORACIÓN				
TIPO A/T	DESCRIPCIÓN	UNIDADES	VALORACIÓN	ESTADO
Tasación	Sin valor de mercado realizable		0,00 €	Bueno
<b>Observaciones:</b>				

**DENOMINACIÓN: CAMINO DE LA PUEBLA DE LOS INFANTES**

<b>DENOMINACIÓN</b>	<b>CAMINO DE LA PUEBLA DE LOS INFANTES</b>
<b>REF. CATASTRAL</b>	Se corresponde con Polígono 9 Parcela 9011, con Polígono 10 Parcela 9014, con parte del Polígono 10 Parcela 9012, y por la subparcela d del Polígono 10 Parcela 61
<b>EPÍGRAFE Y SUBEPÍGRAFE</b>	INMUEBLES: Vías Rústicas
<b>NAT. Y CLASIF. DEL INMUEBLE</b>	Rústica
<b>CALIFICACIÓN</b>	DOMINIO PÚBLICO: Uso Público
<b>POSESIÓN</b>	Propiedad
<b>TIPO DE INVENTARIO</b>	Bienes, derechos y obligaciones de la Entidad Local
<b>PGCP</b>	2120 Inmovilizaciones materiales. Infraestructuras.

DOCUMENTACIÓN DE SOPORTE		
FECHA	DESCRIPCIÓN	OBSERVACIONES
-	-	-

DETALLES SOBRE VIA RUSTICA-CAMINO			
<b>LONGITUD VÍA</b>	9.115,00 m	<b>ANCHURA MEDIA</b>	6,10 m
<b>SUPERFICIE</b>	55,635,00 m2	<b>ESTADO</b>	Bueno
<b>ORIENTACIÓN:</b>	N - S		
DESCRIPCIÓN FUNCIONAL			
CIRCULACIÓN DE PERSONAS, VEHÍCULOS Y SEMOVIENTES			
DESCRIPCIÓN DETALLADA			
Camino que discurre de Norte a Sur, partiendo de la Carretera SE- 7104 y desembocando en sur del término municipal límite con La Puebla de los Infantes. Discurre por paraje Reyes, Los Mostrencos, entre los parajes de las Eras Viejas y Pina, y por el paraje de Los Barrancos y las Trillizas			
<b>Observaciones:</b>	El recorrido del camino aparece reflejado en el bosquejo planimétrico de 1873, con el nombre de Camino de la Puebla de los Infantes		

DATOS DE REGISTRO
No constan datos de inscripción en el registro de la propiedad

DATOS ADQUISICIÓN			
<b>FORMA</b>	Inmemorial		
<b>TÍTULO</b>	No consta	<b>FECHA</b>	No consta
<b>TRASMITENTE</b>	No consta		
<b>VALOR DE ADQUISICIÓN</b>	No consta		
<b>Observaciones:</b>			

VALORACIÓN				
TIPO A/T	DESCRIPCIÓN	UNIDADES	VALORACIÓN	ESTADO
Tasación	Sin valor de mercado realizable		<b>0,00 €</b>	Bueno
<b>Observaciones:</b>				

**DENOMINACIÓN: CAMINO DE FUENTE OVEJUNA**

<b>DENOMINACIÓN</b>	<b>CAMINO DE FUENTE OVEJUNA</b>
<b>REF. CATASTRAL</b>	Se corresponde con Polígono 4 Parcela 9017, con parte del Polígono 4 Parcela 9013, con Polígono 5 Parcela 9004, con parte del Polígono 1 Parcela 9022 y con parte de Polígono 1 Parcela 9005
<b>EPÍGRAFE Y SUBEPÍGRAFE</b>	INMUEBLES: Vías Rústicas
<b>NAT. Y CLASIF. DEL INMUEBLE</b>	Rústica
<b>CALIFICACIÓN</b>	DOMINIO PÚBLICO: Uso Público
<b>POSESIÓN</b>	Propiedad
<b>TIPO DE INVENTARIO</b>	Bienes, derechos y obligaciones de la Entidad Local
<b>PGCP</b>	2120 Inmovilizaciones materiales. Infraestructuras.

DOCUMENTACIÓN DE SOPORTE		
FECHA	DESCRIPCIÓN	OBSERVACIONES
-	-	-

DETALLES SOBRE VIA RUSTICA-CAMINO			
<b>LONGITUD VÍA</b>	8.401,00 m	<b>ANCHURA MEDIA</b>	6,20 m
<b>SUPERFICIE</b>	51.853,00 m2	<b>ESTADO</b>	Bueno
<b>ORIENTACIÓN:</b>	S - N		
<b>DESCRIPCIÓN FUNCIONAL</b>			
CIRCULACIÓN DE PERSONAS, VEHÍCULOS Y SEMOVIENTES			
<b>DESCRIPCIÓN DETALLADA</b>			
Camino que discurre de Sur a Norte, partiendo de la zona norte del núcleo urbano de Las Navas de la Concepción y desembocando en el norte del término municipal límite con Alanís. Discurre por el suroeste y paralelo a la Sierra del Lorito.			
<b>Observaciones:</b>	El recorrido del camino aparece reflejado en el bosquejo planimétrico de 1873, con el nombre de Camino de Fuente Ovejuna		

DATOS DE REGISTRO
No constan datos de inscripción en el registro de la propiedad

DATOS ADQUISICIÓN			
<b>FORMA</b>	Inmemorial		
<b>TÍTULO</b>	No consta	<b>FECHA</b>	No consta
<b>TRASMITENTE</b>	No consta		
<b>VALOR DE ADQUISICIÓN</b>	No consta		
<b>Observaciones:</b>			

VALORACIÓN				
TIPO A/T	DESCRIPCIÓN	UNIDADES	VALORACIÓN	ESTADO
Tasación	Sin valor de mercado realizable		0,00 €	Bueno
<b>Observaciones:</b>				



**DENOMINACIÓN: CAMINO DE MARCHA NOCHE**

<b>DENOMINACIÓN</b>	<b>CAMINO DE MARCHA NOCHE</b>
<b>REF. CATASTRAL</b>	Se corresponde con parte del Polígono 4 Parcela 9013.
<b>EPÍGRAFE Y SUBEPÍGRAFE</b>	INMUEBLES: Vías Rústicas
<b>NAT. Y CLASIF. DEL INMUEBLE</b>	Rústica
<b>CALIFICACIÓN</b>	DOMINIO PÚBLICO: Uso Público
<b>POSESIÓN</b>	Propiedad
<b>TIPO DE INVENTARIO</b>	Bienes, derechos y obligaciones de la Entidad Local
<b>PGCP</b>	2120 Inmovilizaciones materiales. Infraestructuras.

DOCUMENTACIÓN DE SOPORTE		
FECHA	DESCRIPCIÓN	OBSERVACIONES
-	-	-

DETALLES SOBRE VIA RUSTICA-CAMINO			
<b>LONGITUD VÍA</b>	525,00 m	<b>ANCHURA MEDIA</b>	5,90 m
<b>SUPERFICIE</b>	3.106,00 m <sup>2</sup>	<b>ESTADO</b>	Bueno
<b>ORIENTACIÓN:</b>	S - N		
<b>DESCRIPCIÓN FUNCIONAL</b>			
CIRCULACIÓN DE PERSONAS, VEHÍCULOS Y SEMOVIENTES			
<b>DESCRIPCIÓN DETALLADA</b>			
Camino que poca longitud que discurre de Sur a Norte, partiendo de la zona norte del núcleo urbano de Las Navas de la Concepción y desembocando en el camino de Fuente Ovejuna.			
<b>Observaciones:</b>			

DATOS DE REGISTRO
No constan datos de inscripción en el registro de la propiedad

DATOS ADQUISICIÓN			
<b>FORMA</b>	Inmemorial		
<b>TÍTULO</b>	No consta	<b>FECHA</b>	No consta
<b>TRASMITENTE</b>	No consta		
<b>VALOR DE ADQUISICIÓN</b>	No consta		
<b>Observaciones:</b>			

VALORACIÓN				
TIPO A/T	DESCRIPCIÓN	UNIDADES	VALORACIÓN	ESTADO
Tasación	Sin valor de mercado realizable		0,00 €	Bueno
<b>Observaciones:</b>				

**DENOMINACIÓN: CAMINO DE ESCAMILLAS**

<b>DENOMINACIÓN</b>	<b>CAMINO DE ESCAMILLAS</b>
<b>REF. CATASTRAL</b>	Se corresponde con parte del Polígono 8 Parcela 9002.
<b>EPÍGRAFE Y SUBEPÍGRAFE</b>	INMUEBLES: Vías Rústicas
<b>NAT. Y CLASIF. DEL INMUEBLE</b>	Rústica
<b>CALIFICACIÓN</b>	DOMINIO PÚBLICO: Uso Público
<b>POSESIÓN</b>	Propiedad
<b>TIPO DE INVENTARIO</b>	Bienes, derechos y obligaciones de la Entidad Local
<b>PGCP</b>	2120 Inmovilizaciones materiales. Infraestructuras.

DOCUMENTACIÓN DE SOPORTE		
FECHA	DESCRIPCIÓN	OBSERVACIONES
-	-	-

DETALLES SOBRE VIA RUSTICA-CAMINO			
<b>LONGITUD VÍA</b>	436,00 m	<b>ANCHURA MEDIA</b>	5,85 m
<b>SUPERFICIE</b>	2.550,00 m2	<b>ESTADO</b>	Bueno
<b>ORIENTACIÓN:</b> NO - SE			
<b>DESCRIPCIÓN FUI E</b>			
CIRCULACIÓN DE PERSONAS, VEHÍCULOS Y SEMOVIENTES			
<b>DESCRIPCIÓN DETALLADA</b>			
Camino que poca longitud que discurre de Noroeste a Sureste, partiendo de la Carretera SE-8102. Discurre por el paraje de Las Escamillas			
<b>Observaciones:</b>			

DATOS DE REGISTRO
No constan datos de inscripción en el registro de la propiedad

DATOS ADQUISICIÓN			
<b>FORMA</b>	Inmemorial		
<b>TÍTULO</b>	No consta	<b>FECHA</b>	No consta
<b>TRASMITENTE</b>	No consta		
<b>VALOR DE ADQUISICIÓN</b>	No consta		
<b>Observaciones:</b>			

VALORACIÓN				
TIPO A/T	DESCRIPCIÓN	UNIDADES	VALORACIÓN	ESTADO
Tasación	Sin valor de mercado realizable		0,00 €	Regular
<b>Observaciones:</b>				

**DENOMINACIÓN: CAMINO DE LA VIÑUELA**

<b>DENOMINACIÓN</b>	<b>CAMINO DE LA VIÑUELA</b>
<b>REF. CATASTRAL</b>	Se corresponde con parte del Polígono 1 Parcela 9022.
<b>EPÍGRAFE Y SUBEPÍGRAFE</b>	INMUEBLES: Vías Rústicas
<b>NAT. Y CLASIF. DEL INMUEBLE</b>	Rústica
<b>CALIFICACIÓN</b>	DOMINIO PÚBLICO: Uso Público
<b>POSESIÓN</b>	Propiedad
<b>TIPO DE INVENTARIO</b>	Bienes, derechos y obligaciones de la Entidad Local
<b>PGCP</b>	2120 Inmovilizaciones materiales. Infraestructuras.

DOCUMENTACIÓN DE SOPORTE		
FECHA	DESCRIPCIÓN	OBSERVACIONES
-	-	-

DETALLES SOBRE VIA RUSTICA-CAMINO			
<b>LONGITUD VÍA</b>	1.450,00 m	<b>ANCHURA MEDIA</b>	6,70 m
<b>SUPERFICIE</b>	9.710,00 m <sup>2</sup>	<b>ESTADO</b>	Bueno
<b>ORIENTACIÓN:</b>	E-O		
<b>DESCRIPCIÓN FUNCIONAL</b>			
CIRCULACIÓN DE PERSONAS, VEHÍCULOS Y SEMOVIENTES			
<b>DESCRIPCIÓN DETALLADA</b>			
Camino que discurre de Este a Oeste, partiendo del camino de Fuente Ovejuna y desembocando en el norte del término municipal límite de Alanís con la carretera SE-8101 y con el término de Constantina. Discurre por el paraje de La Viñuela.			
<b>Observaciones:</b>			

DATOS DE REGISTRO
No constan datos de inscripción en el registro de la propiedad

DATOS ADQUISICIÓN			
<b>FORMA</b>	Inmemorial		
<b>TÍTULO</b>	No consta	<b>FECHA</b>	No consta
<b>TRASMITENTE</b>	No consta		
<b>VALOR DE ADQUISICIÓN</b>	No consta		
<b>Observaciones:</b>			

VALORACIÓN				
TIPO A/T	DESCRIPCIÓN	UNIDADES	VALORACIÓN	ESTADO
Tasación	Sin valor de mercado realizable		0,00 €	Bueno
<b>Observaciones:</b>				

**DENOMINACIÓN: CAMINO DE SAN CALIXTO**

<b>DENOMINACIÓN</b>	<b>CAMINO DE SAN CALIXTO</b>
<b>REF. CATASTRAL</b>	Discurre por la zona central del Polígono 8 y la zona sur del Polígono 6.
<b>EPÍGRAFE Y SUBEPÍGRAFE</b>	INMUEBLES: Vías Rústicas
<b>NAT. Y CLASIF. DEL INMUEBLE</b>	Rústica
<b>CALIFICACIÓN</b>	DOMINIO PÚBLICO: Uso Público
<b>POSESIÓN</b>	Propiedad
<b>TIPO DE INVENTARIO</b>	Bienes, derechos y obligaciones de la Entidad Local
<b>PGCP</b>	2120 Inmovilizaciones materiales. Infraestructuras.

DOCUMENTACIÓN DE SOPORTE		
FECHA	DESCRIPCIÓN	OBSERVACIONES
-	-	-

DETALLES SOBRE VIA RUSTICA-CAMINO			
<b>LONGITUD VÍA</b>	3.960,00 m	<b>ANCHURA MEDIA</b>	6,00 m
<b>SUPERFICIE</b>	23.733,00 m <sup>2</sup>	<b>ESTADO</b>	Malo
<b>ORIENTACIÓN:</b> O-E			
DESCRIPCIÓN FUNCIONAL			
CIRCULACIÓN DE PERSONAS, VEHÍCULOS Y SEMOVIENTES			
DESCRIPCIÓN DETALLADA			
Camino que discurre de Oeste a Este, partiendo de la zona Este del núcleo urbano de Las Navas de la Concepción y desembocando en el límite del término municipal de Hornachuelos, en el Río Retortillo. Discurre entre los parajes de La Carlina y A. Frío.			
<b>Observaciones:</b>	El recorrido del camino aparece reflejado en el bosquejo planimétrico de 1873, con el nombre de Camino de San Calixto		

DATOS DE REGISTRO
No constan datos de inscripción en el registro de la propiedad

DATOS ADQUISICIÓN			
<b>FORMA</b>	Inmemorial		
<b>TÍTULO</b>	No consta	<b>FECHA</b>	No consta
<b>TRASMITENTE</b>	No consta		
<b>VALOR DE ADQUISICIÓN</b>	No consta		
<b>Observaciones:</b>			

VALORACIÓN				
TIPO A/T	DESCRIPCIÓN	UNIDADES	VALORACIÓN	ESTADO
Tasación	Sin valor de mercado realizable		0,00 €	Bueno
<b>Observaciones:</b>				

**DENOMINACIÓN: CAMINO DE SANTA MARTA**

<b>DENOMINACIÓN</b>	<b>CAMINO DE SANTA MARTA</b>
<b>REF. CATASTRAL</b>	Discurre aproximadamente por las zonas límite del Polígono 8 y 4 y del Polígono 6 y 5.
<b>EPÍGRAFE Y SUBEPÍGRAFE</b>	INMUEBLES: Vías Rústicas
<b>NAT. Y CLASIF. DEL INMUEBLE</b>	Rústica
<b>CALIFICACIÓN</b>	DOMINIO PÚBLICO: Uso Público
<b>POSESIÓN</b>	Propiedad
<b>TIPO DE INVENTARIO</b>	Bienes, derechos y obligaciones de la Entidad Local
<b>PGCP</b>	2120 Inmovilizaciones materiales. Infraestructuras.

DOCUMENTACIÓN DE SOPORTE		
FECHA	DESCRIPCIÓN	OBSERVACIONES
-	-	-

DETALLES SOBRE VIA RUSTICA-CAMINO			
<b>LONGITUD VÍA</b>	3.530,00 m	<b>ANCHURA MEDIA</b>	6,00 m
<b>SUPERFICIE</b>	21.075,00 m2	<b>ESTADO</b>	Malo
<b>ORIENTACIÓN:</b>	SO- NE		
<b>DESCRIPCIÓN FUNCIONAL</b>			
CIRCULACIÓN DE PERSONAS, VEHÍCULOS Y SEMOVIENTES			
<b>DESCRIPCIÓN DETALLADA</b>			
Camino que discurre de Suroeste a Noreste, partiendo del Camino de San Calixto y desembocando en el límite del término municipal de Hornachuelos, en el Río Retortillo. Discurre por el paraje de Fuente la Virgen, atraviesa el Arroyo del Convento y atraviesa la Sierra del Caballo.			
<b>Observaciones:</b>	El recorrido del camino aparece reflejado en el bosquejo planimétrico de 1873, con el nombre de Camino de Santa Marta		

DATOS DE REGISTRO
No constan datos de inscripción en el registro de la propiedad

DATOS ADQUISICIÓN			
<b>FORMA</b>	Inmemorial		
<b>TÍTULO</b>	No consta	<b>FECHA</b>	No consta
<b>TRASMITENTE</b>	No consta		
<b>VALOR DE ADQUISICIÓN</b>	No consta		
<b>Observaciones:</b>			

VALORACIÓN				
TIPO A/T	DESCRIPCIÓN	UNIDADES	VALORACIÓN	ESTADO
Tasación	Sin valor de mercado realizable		0,00 €	Bueno
<b>Observaciones:</b>				



**DENOMINACIÓN: CAMINO DE JUCALÓN**

<b>DENOMINACIÓN</b>	<b>CAMINO DE JUCALÓN</b>
<b>REF. CATASTRAL</b>	Discurre a través del por el Polígono 4 parcela 81 y en la zona Oeste por su límite con la parcela 84.
<b>EPÍGRAFE Y SUBEPÍGRAFE</b>	INMUEBLES: Vías Rústicas
<b>NAT. Y CLASIF. DEL INMUEBLE</b>	Rústica
<b>CALIFICACIÓN</b>	DOMINIO PÚBLICO: Uso Público
<b>POSESIÓN</b>	Propiedad
<b>TIPO DE INVENTARIO</b>	Bienes, derechos y obligaciones de la Entidad Local
<b>PGCP</b>	2120 Inmovilizaciones materiales. Infraestructuras.

**DOCUMENTACIÓN DE SOPORTE**

FECHA	DESCRIPCIÓN	OBSERVACIONES
-	-	-

**DETALLES SOBRE VIA RUSTICA-CAMINO**

<b>LONGITUD VÍA</b>	1.005,00 m	<b>ANCHURA MEDIA</b>	6,00 m
<b>SUPERFICIE</b>	5.981,00 m2	<b>ESTADO</b>	Malo

**ORIENTACIÓN:** E - O

**DESCRIPCIÓN FUNCIONAL**

CIRCULACIÓN DE PERSONAS, VEHÍCULOS Y SEMOVIENTES

**DESCRIPCIÓN DETALLADA**

Camino que discurre de Este a Oeste, uniendo en Camino de Fuente Ovejuna con Camino de La Quinta. Discurre por el paraje Jucalón

**Observaciones:**
**DATOS DE REGISTRO**

No constan datos de inscripción en el registro de la propiedad

**DATOS ADQUISICIÓN**

<b>FORMA</b>	Inmemorial		
<b>TÍTULO</b>	No consta	<b>FECHA</b>	No consta
<b>TRASMITENTE</b>	No consta		
<b>VALOR DE ADQUISICIÓN</b>	No consta		

**Observaciones:**
**VALORACIÓN**

TIPO A/T	DESCRIPCIÓN	UNIDADES	VALORACIÓN	ESTADO
Tasación	Sin valor de mercado realizable		<b>0,00 €</b>	Bueno

**Observaciones:**

# INVENTARIO MUNICIPAL DE BIENES Y DERECHOS

**DOCUMENTACIÓN GRÁFICA**

**INMUEBLES: VÍAS RÚSTICAS - CAMINOS**

**IBD**

**LAS NAVAS DE LA CONCEPCIÓN**