

N  
ETRS 89  
HUSO 30

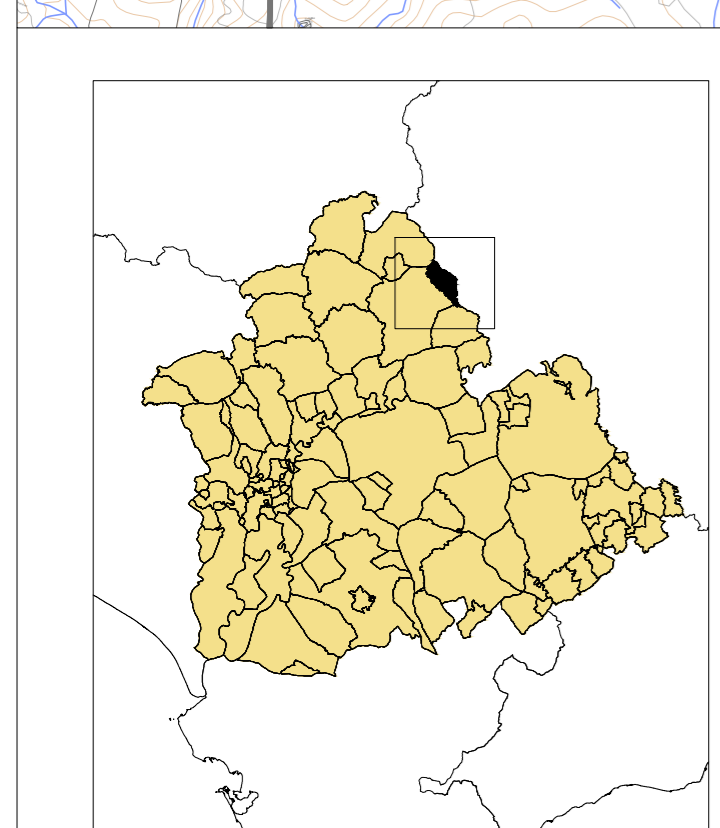

- INFORMACIÓN**
- LÍMITE TÉRMINO MUNICIPAL
  - SISTEMA VIARIO
  - A-8202 Red Autonómica A-8202
  - SE-7104 Red Provincial SE-7104
  - SE-8101 Red Provincial SE-8101
  - SE-8102 Red Provincial SE-8102
  - VIAS PECUARIAS DESLINDADAS
  - VEREDA DE LOS CARRILES A ALANÍS
  - COLADA DEL CAMINO DEL CEMENTERIO NUEVO
  - VEREDA DE CONSTANTINA
  - VEREDA DE LOS CÉSPEDES A HORNACHUELOS
  - VEREDA DE TRES MOJONES AL PUENTE GALLEGUILLOS
  - VIAS PECUARIAS SIN DESLINDAR
  - VEREDA DE TRES MOJONES AL PUENTE GALLEGUILLOS
  - VEREDA DE LA CUESTA DE MANOLO
  - VEREDA DEL CAMINO DE PUEBLA DE LOS INFANTES
  - VEREDA DE NAVAS DE SAN CALIXTO

**1.5. INMUEBLES: VÍAS RÚSTICAS-CAMINOS**

FICHA	DENOMINACIÓN
CM-001	CAMINO DE LA ERMITA
CM-002	CAMINO DE REYES
CM-003	CAMINO DE LA MOLINETA
CM-004	CAMINO DE LOS NOGALILLOS
CM-005	CAMINO DE LA VENTA
CM-006	CAMINO DEL QUEGIGO
CM-007	CAMINO CUESTA MANOLO
CM-008	CAMINO DE LA QUINTA
CM-009	Cº DE LA PUEBLA DE LOS INFANTES
CM-010	CAMINO DE FUENTE OVEJUNA
CM-011	CAMINO MARCHA NOCHE
CM-012	CAMINO DE ESCAMILLAS
CM-013	CAMINO DE LA VIÑUELA
CM-014	CAMINO DE SAN CALIXTO
CM-015	CAMINO DE SANTA MARTA
CM-016	CAMINO DE JUCALÓN



**IBD**  
LAS NAVAS DE LA CONCEPCIÓN



**INVENTARIO MUNICIPAL DE BIENES Y DERECHOS**  
Excmo. Ayto. de las Navas de la Concepción

---

**NÚMERO FICHA**

FICHAS 1.5.001-1.5.016

**DENOMINACIÓN**

INMUEBLES: VÍAS RÚSTICAS. Las Navas de la Concepción

---

**FECHA**

ENERO-2023

**ESCALA**

1:120.000



**EMPARTE**  
ARQUITECTOS

C/ Garcilaso de la Vega 1A, Local 3D  
41704 Dos Hermanas SEVILLA  
Tf: 955104193 • info@emparte.es